



Taikus judėjimas už gyvosios gamtos išsaugojimą VšĮ "Girių inspekcija"

Kodas 306625563, Didlaukio g. 42-8, LT-08330 Vilnius, tel. +37067934089, el.paštas: giriuinspekcija@gmail.com
LT487189900010700257

KREIPIMASIS
2024-10-19
Vilnius

Valstybinei saugomų teritorijų tarnybai
Aplinkos apsaugos departamentui prie Aplinkos ministerijos
VĮ Valstybinių miškų urėdijai
Aplinkos apsaugos agentūrai
Valstybinei miškų tarnybai prie Aplinkos ministerijos
Lietuvos Respublikos aplinkos ministerijai
Lietuvos respublikos specialiųjų tyrimų tarnybai

**DĖL ĮVYKDYTŲ IR PLANUOJAMŲ KIRTIMŲ RAIGARDO KRAŠTOVAIZDŽIO
DRAUSTINYJE**

Iš Raigardo slėnio kraštovaizdžio draustinio lankytojų gavome pranešimą, kad šioje teritorijoje yra pažymėtų kirtimams medžių ir iškirštų plotų. VšĮ "Girių inspekcija" atliko tyrimą ir Valstybinės miškų urėdijos Druskininkų regioninio padalinio priklausančioje Grūto girininkijoje rasta:

1. 133 kvartale, ant sklypų 331 ir 333 ribos rastas pažymėtas medis (1 pav.). Šie sklypai priklauso III, apsauginių miškų grupei. Leidimų kirsti šiuos sklypus neradome.

2. a. 148 kvartale, ant privačių sklypų 323, 322, 321 ir 316 ribos yra paliktos ryškios provėžos (2 pav.). 316 ir 317 sklype plyti plynė (3 pav.). Beveik visa 148 ir 158 kvartalų teritorija priklauso inventorizuotai Europos bendrijos svarbos buveinės teritorijai 91T0 Kerpiniai pušynai (4 pav.) - geros būklės Kerpiinių pušynų buveinėse geriausias apsaugos režimas – ūkinės veiklos nevykdymas¹. Šis kvartalas priklauso III, apsauginių miškų grupei. 317 sklype iškirsti medžiai gana jauno amžiaus (5 pav.).

b. 148 kvartale, privačiame 322 sklype ir 158 kvartale, privačiuose 307 ir 301 sklypuose radome žymėjimus ant medžių (6 pav.). 301 ir 307 sklypai priklauso IIA Ekosistemų apsaugos miškų grupei. 307 sklypas yra Natura 2000 teritorija. Žymėjimų buvo ir vystant dviračių taku tolyn 158 kvartalu (7 pav.).

Radome 4 leidimus kirtimams 148 kvartale. (8 pav.)

3. a. 168 kvartale 303 sklype radome iškirštą mišką (9 pav.).

b. 168 kvartalo 329 sklype abipus kelio radome plynę (10 pav.). Teritorija priklauso ir Europos bendrijos svarbos buveinės teritorijai 91T0 - Kerpiniai pušynai. Šis kvartalas priklauso III, apsauginių miškų grupei.

Kirtimų leidimus nurodytiems sklypams radome (11 pav.)

4. 186 kvartalo 342, 346, 347, 344, 343, 339 sklypuose jam yra plynai iškirštas miškas iki pat plento (12, 13 pav.). Sklypai apima ir Natura 2000 teritoriją, tai yra kartinė miško buveinė, taip pat jis priklauso II gr. Ekosistemų apsaugai skirtiems miškams ir apima net dviejų Europos bendrijos svarbos buveinių teritorijas - 91T0 kerpių pušynų ir prioritinės 9010 - vakarų taigos. Matosi, kad teritorija buvo suarta ir kelmai pašalinti.

Leidimą kirtimui šioje teritorijoje radome tik vieną, 347 sklypui, išduotą 2021 metais (14 pav.). 2023 metų rudenį, pasak liudininkų, šio kirtimo dar nebuvo.

5. 207 kvartalo 303 sklype radome rodyklę (15 pav.). Taip pat šiame sklype radome kelis nukirstų medžių kelmus (16 pav.). Leidimas yra 2022 metų gretimai esančiam sklypui - ribinių linijų kirtimui. (17 pav.).

Atkreipiame dėmesį, kad visas Raigardo kraštovaizdžio draustinis yra ypatingai vertingas, keliais apsaugos lygiais saugomas miško masyvas, kurio ardymas yra nusikaltimas prieš gyvąją gamtą: miškas priklauso IIA, Ekosistemų apsaugai skirtai miško grupei (dalis - III, apsauginių miškų grupei), tai ir buveinių apsaugai svarbi teritorija, Natura 2000 teritorija, jame yra gausu kertinių ir EB svarbos natūralių buveinių.

II grupei priklausančiuose miškuose jokie plyni kirtimai negalimi. Taip pat pabrėžiame, kad Lietuvos Respublikos specialiųjų žemės naudojimo sąlygų įstatymo 69 straipsnio 1 dalies 21 punkto nuostatos, draudžiančios kompleksiniuose (jų tarpe ir kraštovaizdžio) draustiniuose vykdyti plynuosius ir atvejinius pagrindinius miško kirtimus sklypuose arba jų dalyse, kuriuose auga Europos Bendrijos svarbos natūralios buveinės.

Prašome atsakyti į šiuos klausimus ir imtis šių veiksmų:

1. Ar 133 kvartale, ant sklypų 331 ir 333 ribos pažymėtas medis reiškia sklypo ribą ar planuojamo kirtimo ribą? Jei kirtimo, pateikite kirtimo leidimą.
2. a. Ar 148 kvartale, privačiame 322 sklype einamasis kirtimas jau įvykdytas?
b. Ar išduodant leidimus kirtimams Europos bendrijos svarbos buveinėje 148 kvartale buvo atlikta poveikio aplinkai reikšmingumo analizė? Kodėl išduotas leidimas plynam kirtimui, nors pagal Lietuvos Respublikos specialiųjų žemės naudojimo sąlygų įstatymo 69 straipsnio 1 dalies 21 punktą tokiose teritorijose jie negalimi?
c. Ar 148, 158 ir 168 kvartaluose esančiai EB svarbos buveinei buvo nustatyti apsaugos tikslai?
d. Patikrinkite, kokio amžiaus medžiai buvo iškiršti 148 kvartalo 317 sklype. Ar jie buvo pasiekę reikalingą brandą šios grupės miškuose?
e. Prašome paaiškinti 158 kvartale rastų 7 paveikslėlyje esančių žymėjimų reikšmes. Leidimų kirtimams šiam kvartalui neradome.
g. Įpareigokite savininką sutvarkyti provėžas 148 kvartale.

3. a. Ar išduodant kirtimų leidimus 168 kvartale esantiems sklypams, buvo įvertintas poveikis EB svarbos natūraliai buveinei ir apsauginei miško funkcijai?

b. Kodėl 168 kvartale buvo išduoti leidimai plyniems kirtimams kraštovaizdžio draustinyje esančioje Europos bendrijos svarbos buveinėje, nors tai draudžiama pagal Lietuvos Respublikos specialiųjų žemės naudojimo sąlygų įstatymo 69 straipsnio 1 dalies 21 punkto nuostatas?
4. a. Ar kartinė miško buveinė Grūto girininkijos 186 kvartale, 342 sklype buvo iškiršta teisėtai? Ar galite pateikti leidimus kirsti medžius 342, 346, 347, 344, 343 ir 339 sklypuose? Poveikio aplinkai vertinimus ir/ar reikšmingumo išvadas?

b. Koks tiksliai plotas buvo iškirstas atvejiniu kirtimu Grūto girininkijos 186 kvartale, 342, 346, 347, 344, 343 ir 339 sklypuose? Ar tai neviršijo 1 ha?

c. Kada buvo tiksliai įvykdyti kirtimo darbai Grūto girininkijos 186 kvartale? Prašome pateikti kirtimo datą liudijančius dokumentus.

d. Ar medžiai, kurie buvo iškirsti Grūto girininkijos 186 ir 207 kvartaluose, buvo pasiekę gamtinę brandą, kaip priklauso IIA grupės miškuose išduodant leidimus kirtimams?
5. Ką reiškia rodyklė, esanti 207 kvartalo 303 sklype?
6. Kokie kirtimai numatyti visoje Raigardo kraštovaizdžio draustinio teritorijoje?
7. Prašome priskirti apsaugos tikslus visoms Raigardo kraštovaizdžio draustinyje esančios Europos Bendrijos svarbos buveinėms ir paaiškinti, kodėl apsaugos tikslai nebuvo priskirti anksčiau.

Pagarbiai,

VŠĮ “GIRIŲ INSPEKCIJA”

Laurynas Žemaitis, Vilija Bezumavičiūtė

Priedai:



1 pav. Pažymėtas medis Grūto girininkijos 133 kvartale, ant sklypų 331 ir 333 ribos. Koordinatės 53.979687,23.953222. (nuotrauka daryta 2024 rugsėjo 29 d.).



**2 pav. Provėžos Grūto girininkijos 148 kvartale, ant sklypų 323, 322, 321 ir 316 ribos.
Koordinatės 53.979450,23.970387. (nuotrauka daryta 2024 rugsėjo 29 d.).**



3 pav. Plynė Grūto girininkijos 316 ir 317 sklype. Koordinatės 53.979382,23.971781. (nuotrauka daryta 2024 rugsėjo 29 d.).

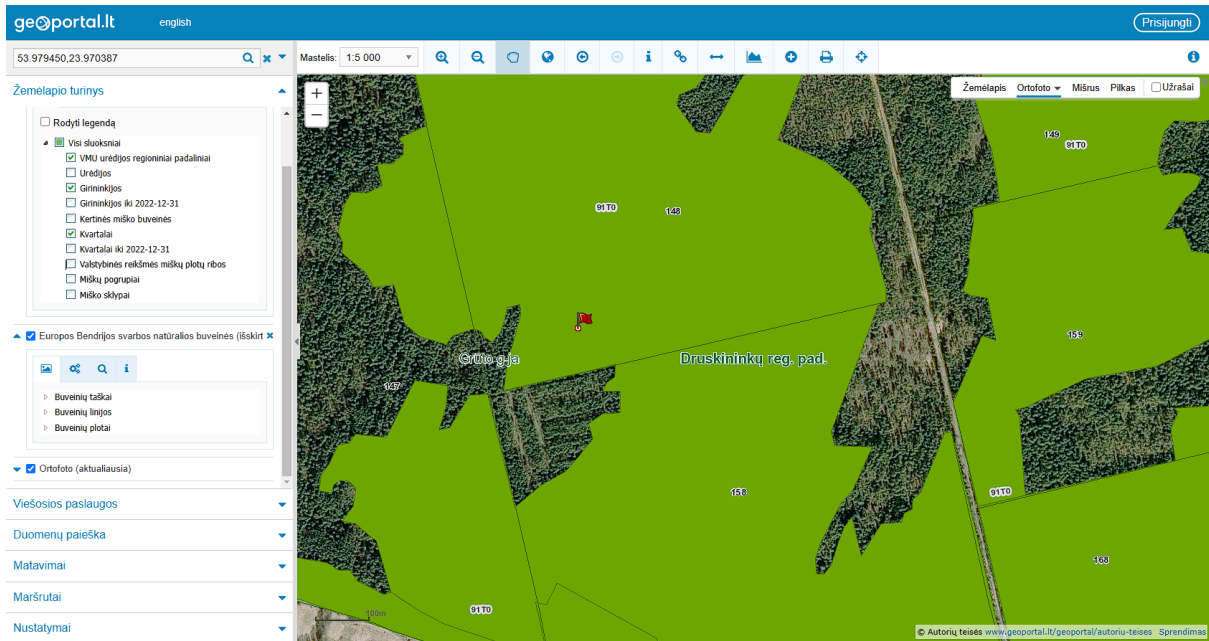

4 pav. Europos bendrijos svarbos buveinė 91T0 Kerpiniai pušynai Grūto girininkijos 148 ir aplinkiniuose kvartaluose (Šaltinis - <https://www.geoportal.lt/> žiūrėta 2024 rugsėjo 29 d.).



**5 pav. Kelmas Grūto girininkijos 148 kvartale, 317 sklype. Koordinatės 53.979927,23.977127.
(nuotrauka daryta 2024 rugsėjo 29 d.)**



6 pav. Medžių žymėjimai Grūto girininkijos 148 kvartalo 322 sklype ir 158 kvartalo 301 ir 307 sklypuose. (nuotrauka daryta 2024 rugsėjo 29 d.)



7 pav. Medžių žymėjimai Grūto girininkijos 158 kvartale, važiuojant tolyn dviračių taku link 168 sklypo (nuotrauka daryta 2024 rugsėjo 29 d.)

Leidimo serija ir nr.	VI VMU padalinys	Girininkija	Nuosavybės forma	Kvartalas	Sklypai	Plotas	Kirtimo rūšis	Galojimo pradžia	Galojimo pabaiga	Kadastrinis sklypas
12402431	Druskininkų	Grūto	privati	148	322	1,2	Atrankinis kirtimas	2024-02-26	2025-02-25	386500040032
12402433	Druskininkų	Grūto	privati	148	316,317b	1,8	Atrankinis kirtimas	2024-02-26	2025-02-25	386500040652
12402434	Druskininkų	Grūto	privati	148	317a	2,3	Plynas kirtimas	2024-02-26	2025-02-25	386500040652
32402373	Druskininkų	Grūto	privati	148	320	0,3	Einamasis kirtimas	2024-02-26	2025-02-25	386500040032

8 pav. Kirtimų leidimai Grūto girininkijos 148 kvartale (Šaltinis: <https://kirtleidimai.amvmt.lt/>, žiūrėta 2024 spalio 16 dieną)



9 pav. Iškiristas miškas Grūto girininkijos 168 kvartale, 303 sklype (nuotrauka daryta 2024 rugsėjo 29 d.)



10 pav. Iškirstas miškas Grūto girininkijos 168 kvartale, 329 sklype (nuotrauka daryta 2024 rugsėjo 29 d.)

Leidimo serija ir nr.	VI VMU padalinys	Girininkija	Nuosavybės forma	Kvartalas	Sklypai	Plotas	Kirtimo rūšis	Galiojimo pradžia	Galiojimo pabaiga	Kadastrinis sklypas
12403013	Druskininkų	Grūto	privati	168	303b	0,2	Plymas kirtimas	2024-03-08	2025-03-07	386500040027
12403014	Druskininkų	Grūto	privati	168	329a	1,0	Plymas kirtimas	2024-03-08	2025-03-07	386500040027
12403015	Druskininkų	Grūto	privati	168	311	3,1	Atrankinis kirtimas	2024-03-08	2025-03-07	386500040027
12403016	Druskininkų	Grūto	privati	168	329b	1,1	Atrankinis kirtimas	2024-03-08	2025-03-07	386500040027
32309009	Druskininkų	Grūto	privati	168	301,302,311,312,322,329	10,1	Atrankinis sanitarinis kirtimas	2023-11-20	2024-11-19	386500040027
32309009	Druskininkų	Grūto	privati	168	303	1,3	Einamasis kirtimas	2023-11-20	2024-11-19	386500040027
32309009	Druskininkų	Grūto	privati	168	321	2,2	Einamasis kirtimas	2023-11-20	2024-11-19	386500040027
32309009	Druskininkų	Grūto	privati	168	330	1,5	Einamasis kirtimas	2023-11-20	2024-11-19	386500040027
32309009	Druskininkų	Grūto	privati	168	331	1,1	Einamasis kirtimas	2023-11-20	2024-11-19	386500040027
32309009	Druskininkų	Grūto	privati	168	333	2,8	Einamasis kirtimas	2023-11-20	2024-11-19	386500040027
32401867	Druskininkų	Grūto	privati	168	306,308,319,328	3,5	Einamasis kirtimas	2024-02-14	2025-02-13	386500040270
32401868	Druskininkų	Grūto	privati	168	307	0,2	Atrankinis sanitarinis kirtimas	2024-02-14	2025-02-13	386500040270

11 pav. Kirtimų leidimai Grūto girininkijos 168 kvartale (Šaltinis: <https://kirtleidimai.amvmt.lt/>, žiūrėta 2024 spalio 16 dieną).

12 pav. Grūto girininkijos 186 kvartalo ortofoto nuotrauka ir kertinės buveinės jame (Šaltinis - <https://www.geoportal.lt/> žiūrėta 2024 spalio 19 d.).



13 pav. Išretintas Grūto girininkijos 186 kvartale 342 sklype (Koordinatės:53.961491,23.986534, nuotrauka daryta 2024 rugsėjo 29 d.).

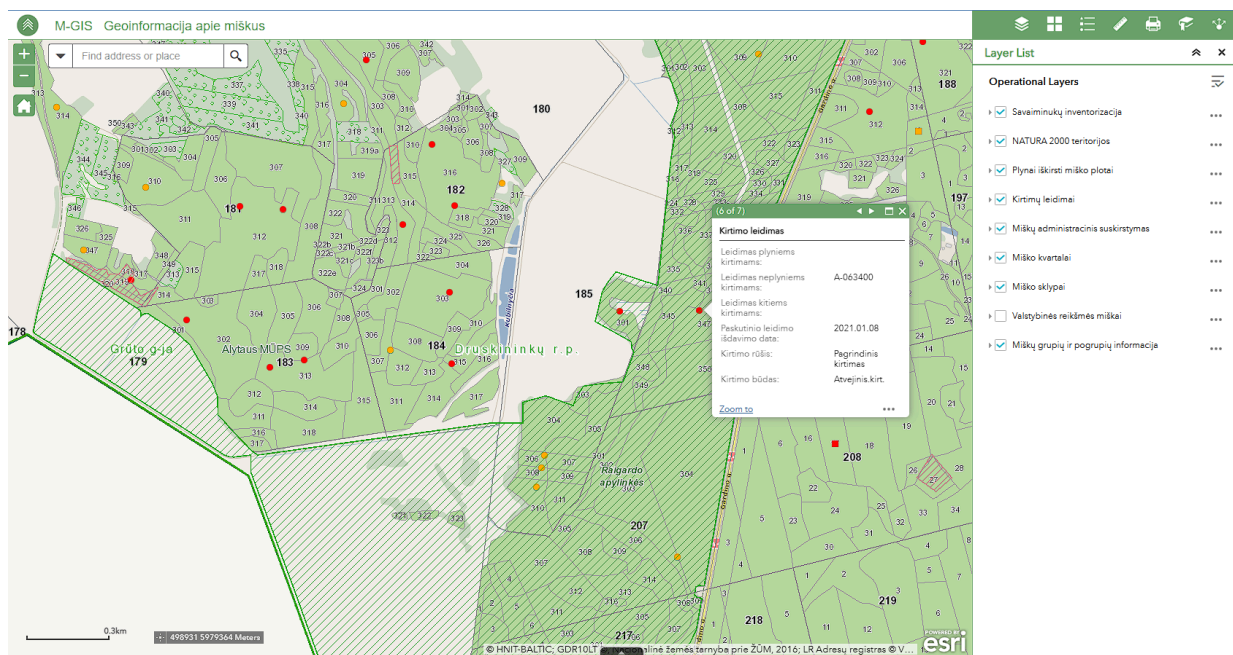

14 pav. Kirtimo leidimas Grūto girininkijos 186 kvartalo 347 sklype (Šaltinis: <https://kadastras.amvmt.lt/>, žiūrėta - 2024 m. rugsėjo 27 d.).



15 pav. Rodyklė Grūto girininkijos 207 kvartalo 303 sklype (Koordinatės 53.952827,23.982861, nuotrauka daryta 2024 rugsėjo 29 d.).



16 pav. Kelmai Grūto girininkijos 207 kvartalo 303 sklype

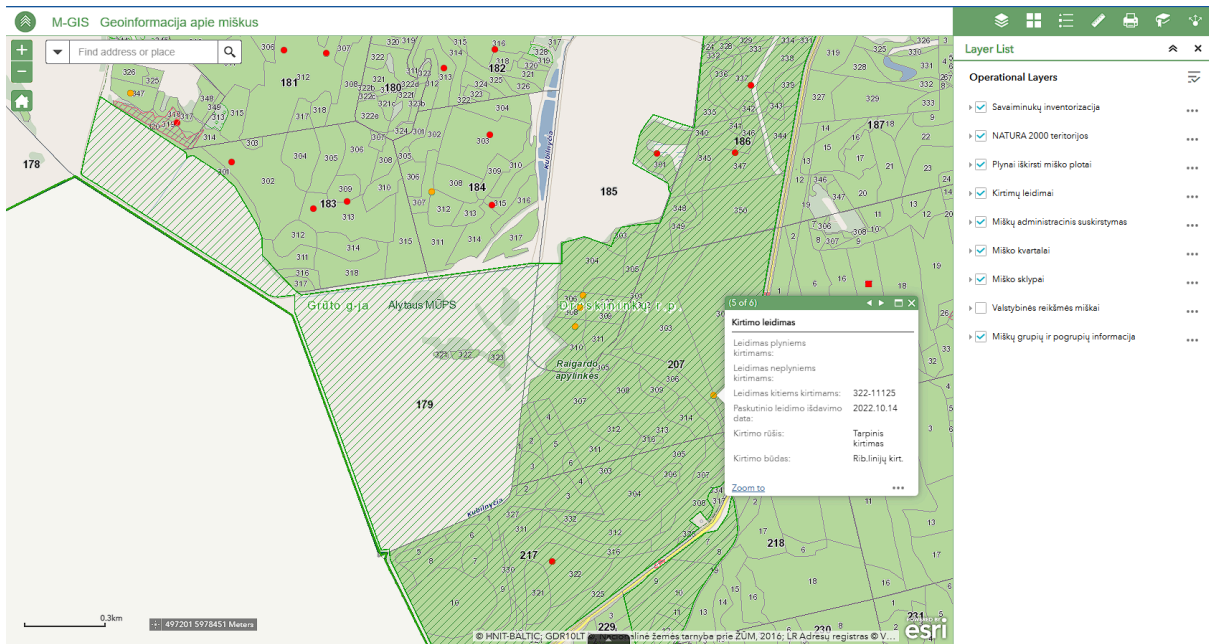

17 pav. Kirtimo leidimas Grūto girininkijos 207 kvartalo 306 sklype (Šaltinis: <https://kadastras.amvmt.lt/>, žiūrėta - 2024 m. rugsėjo 27 d.).